

2023 – 2024

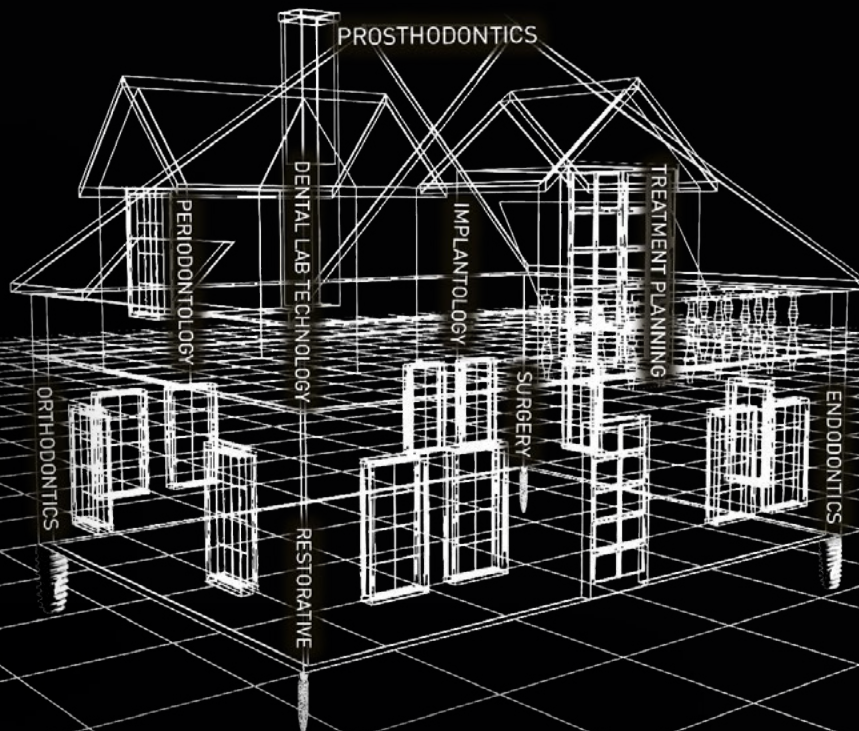
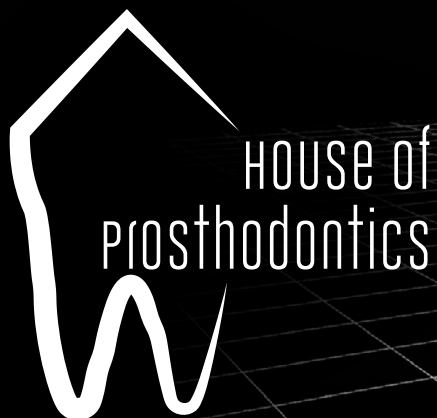

CORSO BIENNALE DI PROTESI FISSA
TEORICO PRATICO CLINICO TECNICO

Dott. Fabio Carboncini | Dott. Luca Sighel | Odt. Stefano Petreni

www.houseofprosthodontics.it

PRESENTAZIONE DEL CORSO

Tenuto da 3 professionisti uniti dall'amicizia e della medesima **filosofia di lavoro**, il Corso, **riservato a 12 partecipanti**, si propone di trasferire un approccio pragmatico e razionale all'odontoiatria protesica, nel rispetto della tradizione, ma con attenzione rivolta all'innovazione ed all'utilizzo dei materiali di nuova generazione, quando indicati.

- Il percorso formativo è impegnativo, ma permetterà al Corsista di sviluppare le conoscenze per impostare, gestire e trattare con competenza la riabilitazione del paziente protesico **dal caso più semplice a quello più complesso**; il bagaglio di insegnamenti si tradurrà infatti in una concretezza operativa che può immediatamente essere inserita nella routine clinico-protesica del Corsista.
- Trentasei giornate di full immersion tra **teoria, esercitazioni pratiche su manichino e lezioni di clinica protesica negli Studi e nel Laboratorio** dei Relatori che su propri pazienti renderanno partecipi i Corsisti della reale **pratica protesica quotidiana con interazione diretta alla poltrona**: una grande opportunità che permette di conoscere dal vivo gli aspetti procedurali, le tecniche operative e gli approcci multidisciplinari nella gestione del paziente protesico.
- La **parte pratica** è preponderante: il corsista dovrà, seguito dai Docenti, esercitarsi praticamente su manichini in tutto quello che la protesi fissa prevede nel campo delle applicazioni cliniche: dalla **ricostruzione pre-protesica**, alla **preparazione protesica** parziale e completa dell'elemento dentale, alla **ribasatura, rifinitura** e cementazione del provvisorio prelievitato, alla gestione del secondo provvisorio; dall'impronta di precisione, alla **prova strutture**, alla **prova biscotto**, al **bilanciamento oclusale**, alla cementa-

zione definitiva, nel rispetto della precisione e dell'accuratezza del dettaglio.

- I Corsisti saranno impegnati fattivamente nella **documentazione di casi protesici** gestiti nei propri Studi, che saranno presentati nelle sessioni TREATMENT PLANNING FORUM, discussi e monitorizzati dai Relatori nello sviluppo della sequenza operativa protesica sino alla finalizzazione.
- Gli **aspetti odontotecnici di rilevanza clinica** vengono ampiamente discussi e gli **incontri teorici** sono **aperti agli odontotecnici** che collaborano con i Corsisti, perché la **sinergia Studio-Laboratorio** è un fondamento per ottenere l'eccellenza in protesi. La codifica dei protocolli operativi e dei processi produttivi permetterà al Corsista di sviluppare la capacità critica valutativa, dal punto di vista tecnico-clinico, del proprio operato e di quello del laboratorio.
- Viene dato ampio spazio alla **merceologia dei materiali**. Un razionale impiego clinico degli stessi consente di ergonizzarne l'utilizzo, di approfondirne la conoscenza e di ottimizzarne la manipolazione. Per questo motivo gli incontri di clinica protesica negli studi dei Relatori sono aperti alle **assistenti** dei Corsisti.

Un percorso formativo completo che consente di sviluppare un **approccio responsabile all'odontoiatria protesica** supportato dall'evidenza scientifica e dall'esperienza clinica dei Docenti che da più di 25 anni si occupano di Protesi con eccellenti risultati.

Il Corso è riservato a Medici Dentisti Odontoiatri che hanno la volontà di imparare a trattare **pazienti con effettive necessità protesiche**, correttamente e puntando al **successo a lungo termine**.



Dott. Fabio Carboncini

Laureato in Odontoiatria e Protesi Dentaria a Siena nel 1985.

Professore a contratto in protesi e gnatologia presso il Corso di Laurea Magistrale in Odontoiatria e Protesi Dentaria dell'Università di Siena e vice direttore dell'International Master in Prosthodontic Sciences presso lo stesso ateneo. Co-autore di articoli scientifici su argomenti di carattere protesico pubblicati su riviste internazionali.

Co-autore del libro "Il Bruxismo nella clinica Odontoiatrica", 2015 Quintessenza Ed., del dott. Daniele Manfredini

Socio Attivo dell'Accademia Italiana di Odontoiatria Protetica (AIOP) dal 2003 e Presidente della stessa nel biennio 2015-2016.



Odt. Stefano Petreni

Diplomato in Odontotecnica presso l'Istituto Tecnico Professionale di Piscille Perugia nel 1983. Segue un percorso decennale di formazione in Protesi Fissa a Porta Mascarella diretto dal Dott. Gianfranco di Febo, dal Dott. M. Fuzzi e dal Sig. Roberto Bonfiglioli. Frequenta Corsi Master di Estetica con Willi Geller a Zurigo e a Montreaux con Michel Magne. Si specializza presso il Laboratorio di Ernest A. Hegenbarth nell'utilizzo della Ziconia - Ceramica. Socio attivo AIOP e Dirigente della Sessione Odontotecnici negli anni 2011-2012. Docente al Corso di Protesi fissa AIOP dal 2012. Docente all'International Master in Prosthodontic Sciences per l'anno 2017-2018 presso l'Università degli Studi di Siena. Autore e co-autore di pubblicazioni in ambito protesico.



Dott. Luca Sighel

Laureato a pieni voti in Odontoiatria e Protesi Dentaria nel 1991 presso l'Università degli Studi di Milano. Ha seguito corsi clinici annuali teorico-pratici in Odontoiatria Conservativa tenuti dal Dott. Roberto Spreafico, Endodonzia con il Dott. Gianfranco Vignoletti, Parodontologia con il Prof. Massimo De Sanctis, Chirurgia Estetica Mucogengivale con il Prof. Giovanni Zucchelli, Implantologia con il Dott. Mauro Merli, Protesi con il Dott. Dario Castellani. Nel 2006-2007 si è perfezionato a Bologna in Protesi Fissa frequentando il corso biennale diretto dal Dott. Gianfranco di Febo. Socio Attivo dell'Accademia Italiana di Odontoiatria Protetica (AIOP) dal 2013. Docente al Corso Annuale di Odontoiatria Protetica dell'AIOP dall'anno 2015. Docente all'International Master in Prosthodontic Sciences all'Università degli Studi di Siena nell'anno 2021.

Relatore a Corsi e Congressi su argomenti di odontoiatria protesica.



PROGRAMMA SCIENTIFICO CORSO BIENNALE HOUSE OF PROSTHODONTICS

Primo incontro | 18-19-20 Maggio 2023

Dental Trey (no ECM)

Il piano di trattamento secondo Ippocrate

Protesi fissa su denti e impianti: principi etici e razionali

- La raccolta dati:
 - Cartella clinica
 - Cartella parodontale
 - Analisi occlusale
 - Esame radiografico completo
 - Esame dei modelli di studio
 - Fotografie e video

- La diagnosi
- Analisi dei fattori di rischio in funzione della prognosi del restauro protesico
- Il piano di trattamento
- Corretta compilazione della prescrizione per il dispositivo medico
- La sequenza operativa protesica: aspetti razionali e timing procedurali

ESERCITAZIONE PRATICA:

Fotografia in odontoiatria protesica

Montaggio in articolatore dei modelli di studio

TREATMENT PLANNING FORUM

Secondo incontro | 08-09 giugno 2023

Studio Dott. Fabio Carboncini (accreditato ECM)

Clinica protesica presso Studio Dott. Carboncini

Durante gli incontri clinici i Corsisti vengono calati direttamente nella realtà protesica quotidiana degli Studi dei Relatori: hanno così la pos-

sibilità di assistere alle fasi di diverse riabilitazioni protesiche, interagendo in tempo reale con i Clinici e con l'Odt. Stefano Petreni. Potranno così apprezzare direttamente gli aspetti procedurali delle varie fasi della terapia protesica: dalla ricostruzione pre-protesica, alla preparazione dell'elemento dentale, alle registrazioni intermascellari, alla ribasatura e rifinitura dei provvisori, alle impronte di precisione, alle verifiche dell'adattamento e precisione marginale, alle prove occlusali, estetiche e fonetiche, alla cementazione definitiva, ma anche assistere alla elaborazione dei piani di trattamento di nuovi pazienti così come ai controlli a lungo termine di pazienti inseriti in un programma di mantenimento.

Terzo incontro | 29-30 Giugno - 1 Luglio 2023

Dental Trey (no ECM)

La protesi su pilastri naturali

Ricostruzioni pre-protesiche dirette e indirette
Le preparazioni coronali, razionale per la scelta del tipo di preparazioni e loro indicazioni dal caso semplice al caso complesso:

- Preparazioni orizzontali
- Preparazioni verticali

La protesi provvisoria su pilastri naturali

Il primo provvisorio

Costruzione in laboratorio del primo provvisorio
Adattamento, ribasatura, rifinitura, funzionalizzazione e cementazione del provvisorio prelimitatura

Il secondo provvisorio: come quando e perché

ESERCITAZIONE PRATICA:

Ricostruzioni pre-protesiche

Preparazioni protesiche complete

Ribasatura e rifinitura provvisori prelimitatura

TREATMENT PLANNING FORUM

Quarto incontro | 27-28 Luglio 2023

Studio Dott. Luca Sighel (accreditato ECM)

Clinica protesica presso Studio Dott. Sighel (VEDI SECONDO INCONTRO)

Quinto incontro | 07-08-09 Settembre 2023

Dental Trey (no ECM)

Rapporti tra l'Odontoiatria protesica e le altre discipline

Ortodonzia preprotesica

Chirurgia preprotesica resettiva e muco-gengivale

La protesi nella terapia della malattia parodontale

- La preparazione preliminare e l'applicazione del primo provvisorio
- Il trattamento dei sestanti posteriori: rizectomie ed emisezioni
- La preparazione intraoperatoria e la ribasatura intraoperatoria dei provvisori

Analisi delle problematiche estetiche nei pazienti perio-protesici

ESERCITAZIONE PRATICA:

Resezioni radicolari

Preparazioni protesiche parodontali

TREATMENT PLANNING FORUM

Sesto incontro | 05-06 Ottobre 2023

Studio Dott. Fabio Carboncini (accreditato ECM)

Clinica protesica presso Studio Dott. Carboncini (VEDI SECONDO INCONTRO)

Settimo incontro | 09-10-11 Novembre 2023

Dental Trey (no ECM)

L'impronta di precisione e la registrazione intermascellare

Il portaimpronta individuale e il modello master

Materiali e tecniche per le impronte di precisione

Gestione dei tessuti molli

L'impronta ottica: razionale utilizzo in odontoiatria protesica

Massima intercuspidação vs. relazione centrica

La comunicazione del colore

Aspetti odontotecnici di rilevanza clinica

Metodiche chair-side

ESERCITAZIONE PRATICA:

Impronte tradizionali e ottiche

Registrazione della relazione centrica, montaggio in articolatore con arco facciale di trasferimento e tecnica del modello spaccato

TREATMENT PLANNING FORUM

Ottavo incontro | 15-16 Dicembre 2023

Laboratorio Styldent

Odt. Stefano Petreni - Dott. Fabio Carboncini, Ospite Prof. Alessandro Vichi

Etica del rapporto Studio-Laboratorio (accreditato ECM)

Trasferimento e trattamento delle informazioni cliniche inviate al laboratorio

Procedure operative: analogiche vs digitali

La ceratura d'analisi preliminare: nasce il progetto protesico

INDICAZIONI ALL'UTILIZZO DEI MATERIALI

Metal-ceramica: il gold standard in protesi fissa. Dalla metallurgia al rivestimento estetico sino alla finalizzazione in laboratorio

Le ceramiche policristalline: la zirconia. Monolitica e stratificata. Dalla produzione alla realizzazione. Il ciclo produttivo. Criticità e limiti del materiale

Le ceramiche vetrose: il disilicato di litio. Caratteristiche chimico-fisiche del materiale. Cad-cam o pressofusione

La ceramica feldspatica: approccio naturale nella gestione estetica del sorriso

Nono incontro | 25-26-27 Gennaio 2024

Dental Trey Ospite Prof. **Daniele Manfredini** (no ECM)
Cosa c'entra l'ATM?
Neurofisiologia del sistema stomatognatico e finalizzazione dei casi protesici
 Rapporti fra occlusione e ATM
 Il trattamento protesico nel paziente con problematiche dell' ATM
 Eziologia ed opzioni di trattamento dell'usura dentale
 La prova delle sottostrutture: controllo adattamento e precisione
 La prova della ceramica nella fase del biscotto
 Consegna della ceramica definitiva
 Cementazione tradizionale v/s cementazione adesiva
 Il mantenimento nel tempo
ESERCITAZIONE PRATICA:
 Costruzione di placche oclusali
 Corretta manipolazione dei cementi definitivi
 Cementazione definitiva su modelli dedicati
TREATMENT PLANNING FORUM

Decimo incontro | 22-23 Febbraio 2024

Studio Dott. Luca Sighel (accreditato ECM)
Clinica protesica presso Studio Dott. Sighel (VEDI SECONDO INCONTRO)

Undicesimo incontro | 14-15-16 Marzo 2024

Dental Trey (no ECM)
La protesi su impianti
 Il piano di trattamento in implantoprotesi. Dal caso semplice al caso complesso
 Timing implantare in relazione al piano di trattamento globale

Numero, disposizione e tipo di connessione degli impianti
 Le dime radiografiche e chirurgiche per il corretto posizionamento implantare
 La chirurgia guidata
 Il carico immediato
 La protesi provvisoria su impianti
 Impronte in implantoprotesi
 Soluzioni protesiche definitive ad avvitamento diretto, ad avvitamento indiretto, cementate
 La gestione della protesi su impianti in area estetica
ESERCITAZIONE PRATICA:
 Costruzione delle dime di trasferimento della posizione implantare
 Impronta definitiva pick-up della posizione implantare con cucchiaini individuali
TREATMENT PLANNING FORUM

Dodicesimo incontro | 18-19-20 Aprile 2024

Studio Dott. Fabio Carboncini
Ospiti Dr.ssa Caterina Perra e Odt. Andrea Baroncini (no ECM)
La madre di tutta la protesi
Principi e tecniche di protesi totale

Aree di supporto e periferiche
 Relazioni intermascellari
 Metodo alternativo per la ricerca della dimensione verticale perduta
 Scelta e montaggio dei denti anteriori
 Scelta e montaggio dei denti posteriori
LIVE SESSION con paziente edentulo: registrazione della dimensione verticale, prove estetiche, fonetiche e funzionali.

ESERCITAZIONE PRATICA:
 Individuazione della aree di supporto su modelli dedicati
 Montaggio dei denti anteriori e posteriori
 Individuazione della muscolatura mimica per la ricerca della dimensione verticale
TREATMENT PLANNING FORUM

Tredicesimo incontro | 16-17 Maggio 2024

Studio Dott. Fabio Carboncini (accreditato ECM)
Clinica protesica presso Studio Dott. Carboncini (VEDI SECONDO INCONTRO)

Quattordicesimo incontro | 04-05-06 Luglio 2024

Dental Trey (no ECM)
La protesi "estetica"
 Analisi estetica del viso
 Anatomia del sorriso
 Colore, forma e proprietà ottiche dei tessuti duri del dente
 Ripasso sulle proprietà ottiche e meccaniche delle ceramiche dentali
 Analisi estetica in laboratorio: wax-up, mock-up, realizzazione di mascherine per la preparazione guidata
 Faccette con preparazione, Additional Veneers e Intarsi

Cementazione adesiva
ESERCITAZIONE PRATICA:
 Mock-up
 Preparazioni parziali
 Cementazione adesiva su modelli dedicati
TREATMENT PLANNING FORUM

Quindicesimo incontro | 12-13 Settembre 2024

Studio Dott. Luca Sighel (accreditato ECM)
Clinica protesica presso Studio Dott. Sighel (VEDI SECONDO INCONTRO)

Sedicesimo incontro | 10-11 Ottobre 2024

Studio Dott. Fabio Carboncini (no ECM)
Dimostrazione live di un caso di "protesi estetica"
 Analisi preliminare dei casi da finalizzare (modelli, foto e video)
 Preparazione, pre-trattamento dei tessuti duri e impronta dei casi da finalizzare (video)
 Parametri decisivi che influenzano la scelta del materiale
 Il Disordine Ordinato nella stratificazione della ceramica
 Tessitura superficiale: il tocco finale
 Realizzazione e finalizzazione dei manufatti protesici (**live**)
 Cementazione e bilanciamento oclusale (**live**)

Gli incontri teorici sono aperti agli Odontotecnici che collaborano con gli Odontoiatri iscritti al Corso.

Dental Trey è lieta di darVi il benvenuto mettendo a disposizione gratuitamente la sala congressi ed offrendo ai partecipanti i Coffee Break



SEDI DEL CORSO

DENTAL TREY

Fiumana-Predappio (FC)
Via Partisani, 3
Tel. 0543 929129
corsi@dental Trey.it

STUDIO dott. FABIO CARBONCINI

Colle di Val d'Elsa (SI)
Via dei Fossi, 22
Tel. 0577 920125
info@studiocarboncini.com

STUDIO dott. LUCA SIGHEL

Baselga di Piné (TN)
Via del 26 Maggio, 5/3
Tel. 0461 553103
lucasighel@alice.it

Odt. STEFANO PETRENI LABORATORIO STYLDENT

Arezzo
Via C. Donat Cattin, 57
Tel. 0575 294059
info@styldent.com

CORSO RISERVATO A 12 PARTECIPANTI | CREDITI ECM 100 (50 > 2023 / 50 > 2024)

Un percorso formativo completo che consente di sviluppare un approccio responsabile all'odontoiatria protesica supportato dall'evidenza scientifica e dall'esperienza clinica dei Docenti che da più di 25 anni si occupano di Protesi con eccellenti risultati.

Provider: Pierre Service srl uninominale id 1661 Segreteria organizzativa: Pierre Service srl uninominale

Obiettivi formativi tecnico-professionali: contenuti tecnico-professionali (conoscenze e competenze) specifici di ciascuna professione, di ciascuna specializzazione e di ciascuna attività ultraspecialistica. malattie rare (18)

Responsabile Scientifico: Dott. Paolo Luca Vaglio



Per informazioni ed iscrizioni

PiErre Service srl Unipersonale
Via delle Ville Nord, 697 - 55100 Lucca (LU)
Tel. 0583 413312
info@pierreservice.it